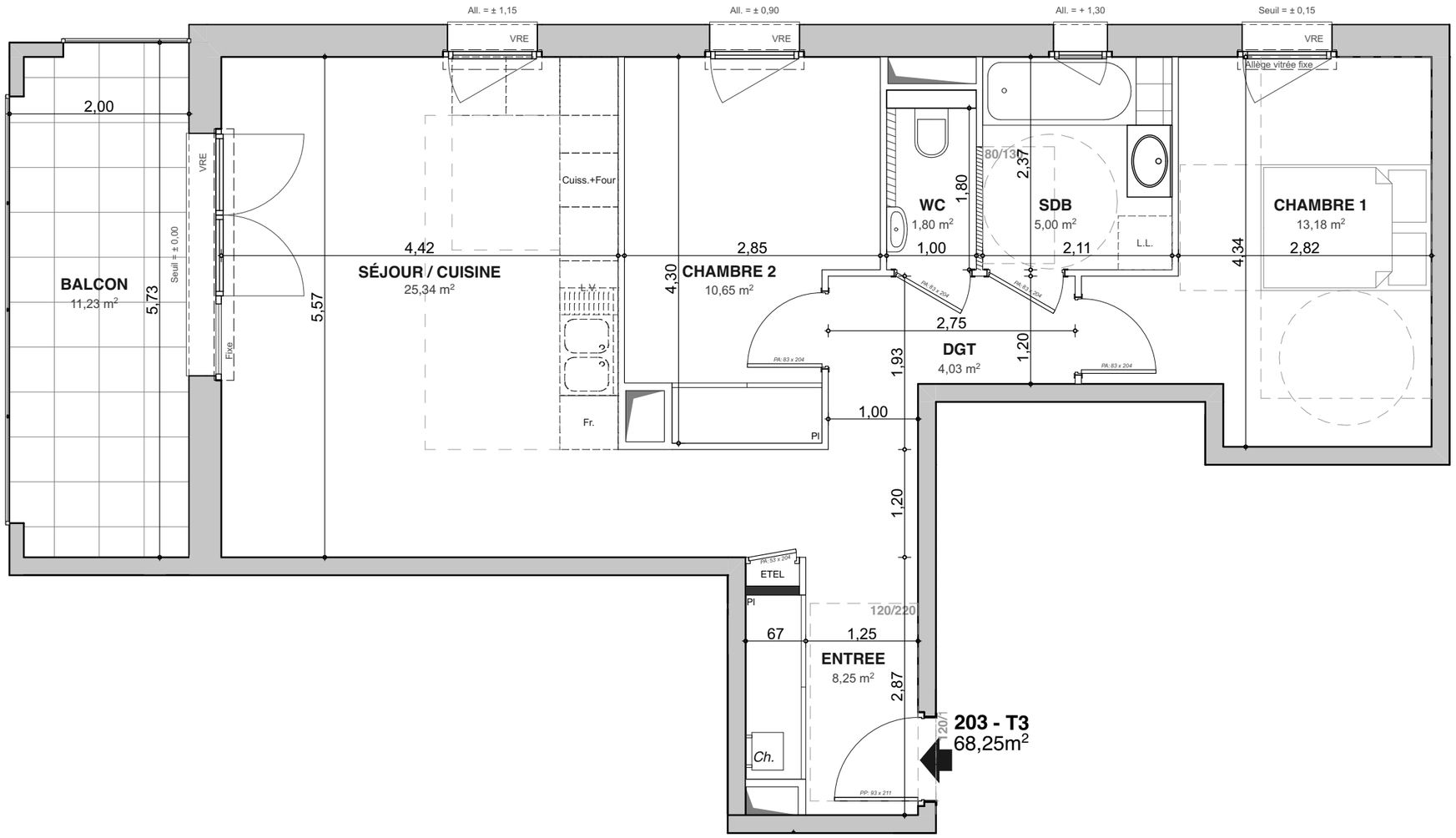

0 1 2 3m

Faux-plafond, soffite & caisson au sol
Hauteur mini sous faux-plafond & soffite: 2,20m

Des modifications sont susceptibles d'être apportées à ce plan en fonction des nécessités techniques de la réalisation, tant en ce qui concerne les dimensions libres, que l'équipement.
Les surfaces et hauteurs sous plafond indiquées sont approximatives. Les retombées, les soffites, les faux plafond, ainsi que l'emplacement des équipements sanitaires ne sont pas tous figurés ou le sont à titre indicatif.
*Les emplacements dévolus aux équipements ménagers et à ceux liés au lavage du linge sont représentés sur le plan de vente en correspondance avec les différents raccordements nécessaires en électricité et en eau, aucun de ces éléments n'est fourni, à l'exception de l'évier sur meuble suivant descriptif.

L'UNLIK ANNEMASSE

SCCV ANNEMASSE - GLIÈRES

Rue des Glières - ANNEMASSE

Appartement 203

Étage 2 T3

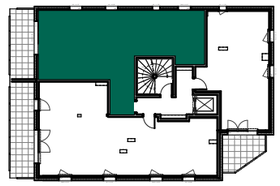

TABLEAU DE SURFACES

PIECES	SURFACES HABITABLES
Entrée	8,25 m²
Séjour/Cuisine	25,34 m²
Dégagement	4,03 m²
Chambre 1	13,18 m²
Chambre 2	10,65 m²
Bains	5,00 m²
WC	1,80 m²
SURFACE TOTALE	68,25 m²

Hauteur sous plafonds des pièces principales sauf mention particulière: 2,50m

Balcons	11,23 m²

Date d'édition: 29/06/2023

FIM PROMOTION IMMOBILIÈRE

STUDIO D'ARCHITECTURE